



activitats  
**estiu**  
2016

Per a infants i joves  
Sant Celoni i la Batllòria

<u>AFADIS Associació de famílies amb discapacitat</u>	3
<u>AMPA Escola Soler de Vilardell</u>	4
<u>AMPA Institut Escola La Tordera</u>	5
<u>Associació de creatius plàstics JORCA</u>	6
<u>Club Bàsquet Sant Celoni</u>	7
<u>Club Esportiu Sant Celoni</u>	8
<u>Club Tennis Sant Celoni</u>	9
<u>Col·legi Cor de Maria</u>	10
<u>Col·legi La Salle</u>	11
<u>Penya Barcelonista Sant Celoni</u>	12
<u>Sot de les Granotes - UFEC</u>	13

# AFADIS

## Associació de famílies amb discapacitat

El nostre centre d'interès serà la natura, i oferirem activitats lúdiques i esportives adaptades. Treballarem l'amistat, la companyonia, aprendre a compartir, el valor de la diferència, la cooperació, la inclusió social, el respecte per la natura, la superació de dificultats, la motivació i l'esforç.

Les noves experiències ens enriquiran a tots.

T'hi esperem!

### Casal matí

**Edats:** a partir de 6 anys

#### Calendari:

del 27 de juny al 29 de juliol

**Horari:** 9 - 14 h

#### Preus:

##### Socis:

- 80 € / 1 setmana
- 155 € / 2 setmanes
- 225 € / 3 setmanes
- 290 € / 4 setmanes
- 350 € / 5 setmanes

##### Germans:

- 72 € / 1 setmana
- 139,5 € / 2 setmanes
- 202,5 € / 3 setmanes
- 261 € / 4 setmanes
- 315 € / 5 setmanes

##### No socis:

- 120 € / 1 setmana
- 232,5 € / 2 setmanes
- 337,5 € / 3 setmanes
- 435 € / 4 setmanes
- 525 € / 5 setmanes

### INSCRIPCIONS

**Dies:** del 9 al 23 de maig

Es reserva plaça per als becats

#### Lloc i horari d'atenció:

Local d'AFADIS  
de dilluns a divendres  
de 9.30 a 14 h

#### Documentació que cal portar:

- Fotocòpia del carnet de vacunacions
- Fotocòpia de la targeta sanitària
- Fitxa d'inscripció emplenada i autoritzacions
- Fotocòpia del DNI del nen/a, pare, mare o tutor legal
- El pagament es farà per domiciliació bancària, a finals de juny
- Els germans tenen un 10% de descompte

### OBSERVACIONS

- Cal portar: esmorzar, roba còmoda, gorra, roba de recanvi, tovallolletes i bolquers, si és necessari
- Material de piscina (tovallola, banyador, xancletes, crema solar i bolquer de piscina, si és necessari)
- El primer dia de casal es lliurarà l'horari amb les activitats



A partir de 6 anys

### MÉS INFORMACIÓ

#### Local d'AFADIS

Passeig del Dr. Barri, 2  
Santa Maria de Palautordera / El Temple  
Tel. 93 000 33 50 (Manel)



# AMPA Escola Soler de Vilardell

## Les Olimpíades

Les Olimpíades és el fil conductor d'una proposta esportiva, aprofitant que aquest és any olímpic.

Els infants passaran una estona agradable, i al mateix temps educativa, potenciant valors com: la tolerància, la superació, el respecte, la col·laboració, la companyonia...de la mà del coordinador del casal Isaac Jordan.

Practicarem esports com atletisme, dansa, futbol, bàsquet, handbol, taekwondo i també hi haurà activitats d'aigua, tallers de cuina, manualitats, música, cant, relaxació, psicomotricitat, gimcanes i sortides d'entorn.

Ens visitaran esportistes d'alt nivell (exolímpics i vinculats a la lliga de bàsquet.

Les activitats es conduiran en català, castellà i anglès.

**Edats:**  
3 - 12 anys

**Calendari:**  
del 27 de juny al 29 de juliol

## Casal matí

**Horari:** 9 - 13 h

### **Preus:**

- Socis: 45 € / No socis: 50 € / 1 setmana
- Socis: 170 € / No socis 175 € / 4 setmanes
- Socis: 215 € / No socis 220 € / 5 setmanes
- Socis: 13 € / No socis 15 € / dia esporàdic

## Casal tarda

**Horari:** 15 - 17 h

### **Preus:**

- Socis: 20 € / No socis: 25 € / 1 setmana
- Socis: 7 € / No socis 7,50 € / dia esporàdic

## Casal matí i tarda

**Horari:** 9 - 13 h i 15 - 17 h

### **Preus:**

- Socis: 70 € / No socis: 75 € / 1 setmana
- Socis: 195 € / No socis 200 € / 4 setmanes
- Socis: 240 € / No socis 245 € / 5 setmanes
- Socis: 20 € / No socis 22,50 € / dia esporàdic

## Servei bon dia

**Horari:** 8 - 9 h

### **Preus:**

- 10 € / setmana
  - 3 € / dia esporàdic
- Cal un mínim de 5 inscrits

## Menjador càtering

**Horari:** 13 - 15 h

### **Preus:**

- 32,50 € / setmana
  - 6,50 € / dia esporàdic
- Cal un mínim de 10 inscrits

## **INSCRIPCIONS**

**Dies:** del 23 de maig al 10 de juny

### **Lloc i horari d'atenció:**

Es pot lliurar a l'escola Soler de Vilardell o enviar a [ampasolerdevilardell@gmail.com](mailto:ampasolerdevilardell@gmail.com)

### **Inscripcions presencials:**

A l'escola Soler de Vilardell (al mòdul del menjador, al costat del camp de futbol) els dies 25 de maig i 1 de juny de 18.30 a 20 h i el 8 de juny, d'11 a 13 h i de 18.30 a 20 h.

El full de preinscripció estarà disponible a <http://ampasolerdevilardell.blogspot.com.es>

### **Documentació que cal portar:**

- Fitxa d'inscripció emplenada - Fotocòpia de la targeta sanitària de l'infant
- Fotocòpia DNI pare, mare, tutor/a (davant i darrera)
- Rebut de pagament per transferència

## **OBSERVACIONS**

- Cal un mínim de 20 inscrits per dur a terme l'activitat
- El casal es durà a terme a les instal·lacions de l'escola Josep Pallerola i Roca
- Reunió informativa: 23 de maig a les 19 h, al mòdul del menjador de l'escola Soler de Vilardell



3-12 anys

## **MÉS INFORMACIÓ**

[ampasolerdevilardell@gmail.com](mailto:ampasolerdevilardell@gmail.com)  
<http://ampasolerdevilardell.blogspot.com.es>

# AMPA Institut escola La Tordera

## Casal d'estiu, La pel·lícula (de 3 a 14 anys)

Convertir qualsevol espai en un escenari on rodar una gran pel·lícula, ser part d'ella sigui quina sigui la nostra tasca i gaudir del moment per a obtenir un gran resultat. Muntar efectes especials, maquillatge, reportatges, crear atrezzo, publicitat, fer el "making-of", el tràiler, entrevistes als personatges... Combinat amb la interacció de noves tecnologies, jocs d'orientació i de pistes, piscina, cars, bicicletades, Jumping Clay, Water World, colònies excursions, festa de l'escuma... Tot això amb un resultat final: la gran estrena mundial de la pel·lícula, el més pur estil de Hollywood a l'Ateneu de Sant Celoni. 3, 2,1... Casal i acció!

## Esport Aventura 2016 (de 8 a 16 anys)

Ens porta de nou a viure l'esport i conèixer els seus reglaments i tècniques fonamentals. Diferents esports d'aventura i alternatius faran que aquest estiu no sigui del tot indiferent. Comença a preparar-te per superar els reptes d'aquest any i viure l'esport com mai. Un estiu amb molta "canya" per als més esportistes!

Curses d'orientació, tir amb arc, bicicleta de trial, gimcanes, Water World, "Spiribol", BTT, tennis, pàdel, excursions, colònies, esports alternatius...

**Tria el teu esport,  
tria la teva aventura!**

**Calendari:**  
del 27 de juny al 29 de juliol

### Casal matí

**Horari:** 9 - 13 h

#### **Preus:**

- 48 € / 1 setmana
- 78 € / 2 setmanes
- 126 € / 3 setmanes
- 152 € / 4 setmanes
- 188 € / 5 setmanes
- 177,60 € / 5 setmanes 2n germà

### Casal matí amb menjador

**Horari:** 9 - 15 h

#### **Preus:**

- 83 € / 1 setmana
- 148 € / 2 setmanes
- 231 € / 3 setmanes
- 292 € / 4 setmanes
- 354,20 € / 5 setmanes
- 335,80 € / 5 setmanes 2n germà

### Casal matí i tarda amb menjador

**Horari:** 9 - 17 h

#### **Preus:**

- 95,50 € / 1 setmana
- 173 € / 2 setmanes
- 268,50 € / 3 setmanes
- 342 € / 4 setmanes
- 413,60 € / 5 setmanes
- 395,30 € / 5 setmanes 2n germà

### Servei bon dia

**Horari:** 7.45 - 9 h

#### **Preus:**

- 10 € / 1 setmana
- 20 € / 2 setmanes
- 21 € / 3 setmanes
- 22 € / 4 setmanes
- 24 € / 5 setmanes
- 12 € / 5 setmanes 2n germà

### **Menjador**

**Horari:** 13 - 15 h

**Preu:** 9 € / dia esporàdic

### **INSCRIPCIONS**

**Dies:** del 16 de maig al 10 de juny

**Lloc i horari d'atenció:**

Web d'Evasió: [www.evasio.cat](http://www.evasio.cat)

Al despatx de l'AMPA: de dilluns a divendres de 8.30 a 9 h, dilluns i dimecres de 15.30 a 16 h, dimarts i dijous de 15.30 a 16.30 h i divendres de 16 a 17 h.

A Evasió: Pl. de la Vila, 17, de dilluns a divendres de 17 a 20 h i dissabtes de 10 a 13 h.

### **Documentació que cal portar:**

- Inscripció i fitxa mèdica emplenada
- Fotocòpia de la targeta sanitària
- Fotocòpia del carnet de vacunes
- Foto tipus carnet
- Import corresponent o pagament amb targeta

### **OBSERVACIONS**

#### **Colònies opcionals a Can Putxet:**

Grup A: 18 i 19 de juliol  
Grup B: 19 i 20 de juliol

- Per inscrits modalitat de 9 - 17 h: 45 €
- Per inscrits modalitat de 9 - 15 h: 51,90 €
- Per inscrits modalitat de 9 - 13 h: 54,30 €

**Reunió informativa:** 13 de maig a les 18 h, a l'Institut escola La Tordera.



3-14 anys  
8-16 anys

### **MÉS INFORMACIÓ**

**AMPA Institut escola La Tordera**

Passetgè Margarita, 1 - Santa Maria de Palautordera, Tel. 93 867 46 16

### **EVASIO**

Plaça de la Vila, 17 - Sant Celoni

[www.evasio.cat](http://www.evasio.cat) / [latordera@evasio.cat](mailto:latordera@evasio.cat) / Tel. 93 516 11 86

# Associació de creatius plàstics Jorca

## Casal de tarda per als més creatius (de 4 a 13 anys)

T'oferim un estiu ple d'imaginació i creativitat al voltant de la ceràmica. Descobrirem el modelat, creant una mascota; el torn, inventant objectes d'ús; la pintura per aprofundir en tot el nostre imaginari i l'observació de l'entorn i, el dibuix, per donar forma a tots els nostres projectes.

L'objectiu és donar forma als nostres somnis, percebre l'entorn de forma creativa, intentant resoldre els problemes de construcció al llarg del procés.

Es fomentarà tant el treball en equip com individual, així com els valors de respecte i diàleg. Els grups seran reduïts i es garanteix un tracte individualitzat.

## Joves i adults (a partir de 14 anys)

Procés de disseny i l'objecte d'ús.

Es pot entrar en diferents modalitats:

A- Introducció a les tècniques bàsiques de la ceràmica: projectes, modelat, torn, decoració i esmalts.

B- Perfeccionament o especialització (si es tenen coneixements ceràmics)

C- "DO IT YOURSELF": porta la teva idea i t'ajudarem a dur-la a terme, del disseny a l'obra acabada. Dins la modalitat d'obra pictòrica, escultòrica, objecte de decoració o objecte d'ús.

Els grups són reduïts (5 alumnes per professor) i es fomentarà la trobada d'un llenguatge propi i, per tant, l'acceptació de maneres de fer i resultats diferents.

## Casal tarda - iniciació

Edats: 4 - 13 anys

Calendari: de l'1 al 28 de juliol

Horari: 17 - 19 h

Dilluns i/o dimecres i/o dijous  
Intensiu: de dilluns a divendres de 17 a 19 h

Preus:

- 36 € / 4 h
- 70 € / 8 h
- 91 € / 12 h
- 114 € / 16 h
- 133 € / 20 h
- 148 € / 24 h
- 146 € / 28 h
- 158 € / 32 h
- 198 € / 40 h

Les hores es poden fer en una, dues, tres o quatre setmanes

## Casal de tarda - joves i adults

Edats: a partir de 14 anys

Calendari: de l'1 al 28 de juliol

Horari: 15 - 20 h

Dimarts i/o divendres  
(horari a convenir)

Preus:

- 28 € / 2 h
- 37 € / 4 h
- 56 € / 6 h
- 94 € / 12 h
- 118 € / 16 h
- 153 € / 24 h
- 151 € / 28 h
- 164 € / 32 h
- 204 € / 40 h

Les hores es poden fer en una, dues, tres o quatre setmanes

## INSCRIPCIONS

Dies: del 23 de maig al 10 de juny

### Lloc i horari d'atenció:

Al taller de l'escola de ceràmica Jorca, de dimarts a divendres de 17 a 20 h

### Documentació que cal portar:

- Fotocòpia de la targeta sanitària
- 20 € en el moment de fer la inscripció i la resta el primer dia d'activitat a l'escola.

## OBSERVACIONS

- Les hores es poden fer en una, dues, tres o quatre setmanes
- Tot el material està inclòs en el preu.
- Cal portar bata o camiseteta que es pugui embrutar i deixar al taller.
- 10% de descompte a partir del segon germà
- Places limitades (els grups són reduïts a 5 alumnes per professor)



4-13 anys  
A partir de 14 anys

## MÉS INFORMACIÓ

Taller/escola de ceràmica Jorca  
Avinguda Verge del Puig, 26  
g.auleda@gmail.com  
Tel. 93 867 09 35 / 671 033 224

# Club Bàsquet Sant Celoni

## Casal de bàsquet

Adreçat als nens i nenes que ja practiquen o han practicat el bàsquet.

Farem treball de tecnificació i competicions a través d'un treball individualitzat i especialitzat, millora d'aspectes tècnics i tàctics.

## Casal poliesportiu

Adreçat als infants i /o joves que vulguin conèixer i gaudir de l'esport, sobretot el bàsquet. Cada dimecres realitzarem una sortida.

Preu per sortida: 20 €

Setmana 1:  
sortida pàdel i piscina

Setmana 2:  
sortida skatting

Setmana 3:  
sortida a muntar a cavall i/o poni

Setmana 4:  
sortida amb BTT

Dedicarem temps per repassar i fer deures d'estiu i farem una hora d'anglès a la setmana.

Les activitats estaran adaptades a tothom amb monitors titulats i director de lleure. Assegurem un bon ambient per fer amics i diversió al màxim.

El darrer divendres, 22 de juliol, celebrarem una festa d'escuma amb inflables, gratuït per als qui s'hagin inscrit alguna setmana. Entrada de 5 € per als no inscrits.

## 3r Campus de Bàsquet

Adreçat a nens i nenes de 7 a 17 anys que ja juguen a bàsquet. Aquest campus treballa la millora d'aspectes individuals i personalitzats a partir de l'avaluació del jugador/a a l'eurostatge de Caldes d'Estrac.

## Casal bàsquet o poliesportiu

Edats: 4 - 17 anys

Calendari:  
del 27 de juny al 22 de juliol

Horari: 9 - 13 h

Preus:

- 65 € per setmana  
1 o 2 setmanes

- 50 € per setmana  
3 o 4 setmanes

## Servei bon dia

Horari: 8 - 8.30 h i 13.30 h

Preus: 1,50 € / 30 minuts

## **INSCRIPCIONS**

**Dies:** del 23 de maig al 10 de juny

**Lloc i horari d'atenció:**

Al Pavelló Municipal d'Esports de dilluns a divendres de 17 a 19 h

**Documentació que cal portar:**

- Fotocòpia de la targeta sanitària
- Fitxa d'inscripció emplenada i autoritzacions
- Resguard de l'ingrés bancari

## **OBSERVACIONS**

- Obsequi especial per les 30 primeres inscripcions
- 10% descompte a partir del segon germà
- 10% descompte si venen dos amics junts
- Les activitats i setmanes estan subjectes a un mínim de participants.
- Sortides no incloses en el preu
- Reunió informativa: 2 de juny a les 20 h al Pavelló Municipal d'Esports Onze de Setembre

Places limitades!



4-17 anys

## **MÉS INFORMACIÓ**

**Club Bàsquet Sant Celoni**

Passeig dels Esports, s/n  
clubbasquetsantceloni@hotmail.com  
Tel. 630 892 591 (Àlex)



# Club Esportiu Sant Celoni

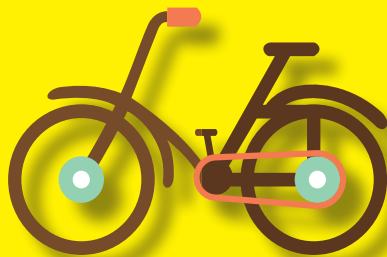

## Tastet d'esports

El campus multiesportiu del Club ofereix un tastet d'esports que té per objectiu el creixement personal a través de l'esperit de superació, el treball d'equip i l'autonomia personal. Practicarem esports de tot tipus, gimcanes i grans jocs, activitats d'orientació, sortides en bicicleta, piscina i, fins i tot, esports d'aventura i activitats aquàtiques. Durant el Campus es programaran excursions opcionals de temàtica lúdica.

## Campus de tecnificació futbolística

Campus sobre la preparació i millora d'habilitats tècniques per a nens i nenes que practiquen o volen practicar futbol de manera regular durant el curs escolar. Durant el Campus es realitzaran diverses activitats de tecnificació. També ens visitaran professionals del futbol, anirem a la piscina i farem alguna sortida.

## Tastets d'esports

**Edats:** 4 - 16 anys

### **Calendari:**

del 27 de juny al 29 de juliol

**Horari:** 9 -13h

### **Preus:**

- 54 € / 1 setmana
- 225 € / 5 setmanes
- 5% de descompte els socis del Cesc
- 5% de descompte el segon o posterior germà

## Campus de tecnificació futbolística

**Edats:** 5 - 16 anys

### **Calendari:**

del 27 de juny al 29 de juliol

**Horari:** 9 -13 h

- 75 € / 2 setmanes
- 150 € / 5 setmanes

## Servei bon dia

**Horari:** 8 - 9 h

### **Preus:**

- 15 € / setmana
- 4 € / dia esporàdic

## **INSCRIPCIONS**

**Dies:** del 2 de maig al 10 de juny

### **Lloc i horari d'atenció:**

A l'oficina del C.E Sant Celoni en el Camp Municipal d'Esports.

De dilluns a divendres de 17.30 a 19 h

Enviant un correu electrònic a [cesantceloni@gmail.com](mailto:cesantceloni@gmail.com)

### **Documentació que cal portar:**

- Una Foto carnet
- Fotocòpia DNI
- Fotocòpia targeta sanitària
- Fitxa d'inscripció emplenada
- Còpia del comprovant de pagament bancari

## **OBSERVACIONS**

- Es farà a les instal·lacions del camp de futbol, a l'Escola Pallerola, a les pistes d'atletisme i a diversos espais públics de Sant Celoni
- Reunió informativa del tastet d'esports: 6 de maig a les 19.30 h, a la sala Bernat Martorell, Can Ramis
- La inscripció inclou fruita, una samarreta, una bossa-motxilla, l'entrada a la piscina i un petit obsequi al final del campus.

Podeu veure el vídeo del Tastet d'Esports 2015 al canal de Youtube del CE Sant Celoni



## **MÉS INFORMACIÓ**

**Club Esportiu Sant Celoni**

Tastet d'esports

Avinguda Catalunya, 14 Sant Celoni - Tel. 638 484 674 (Albert Miró)

Campus de tecnificació futbolística

[cesc.campus@gmail.com](mailto:cesc.campus@gmail.com) / Tel. 618 745 681 (Juan Manuel Viale)



# Club Tennis Sant Celoni

## Nou Dis3sport Kids

Edats: 3 - 5 anys

Els més petits estaran en contacte amb la natura i l'aigua a través de tallers, activitats d'aventura i esportives, piscina lúdica i molt més!

Farem excursions a fora adaptades a la seva edat

## Nou Dis3sport Esportiu

Edats: 6 -10 anys

Activitats esportives individuals i d'equip, gimcanes, btt, sortides i aventures a la natura, piscina lúdica i molt més!

## Nou Dis3sport Esportiu +

Edats: 11 - 13 anys

Activitats esportives individuals i d'equip, gimcanes, btt, sortides i aventures a la natura, piscina lúdica i molt més!

## Casal matí

**Calendari:**  
del 27 de juny al 29 de juliol

**Horari:** 9 - 13.30 h

**Preus:**

- Socis: 47 € / No socis 57 € / 1 setmana
- Socis: 90 € / No socis 110 € / 2 setmanes
- Socis: 132 € / No socis 162 € / 3 setmanes
- Socis: 171 € / No socis 211 € / 4 setmanes
- Socis: 180 € / No socis 220 € / 5 setmanes

## Excursions Kids:

- Setmana 1: Can Turró 8 €
- Setmana 2: Jornades Esportives: 0 €
- Setmana 3: Can Putxet 11 €
- Setmana 4: Picnic 0 €
- Setmana 5: Parc diversió 5 €

## Excursions Esportiu:

- Setmana 1: Platja 8€
- Setmana 2: Jornades esportives 0 €
- Setmana 3: Can Putxet 11 €
- Setmana 4: Illa Fantasia 20 € o picnic 0 €
- Setmana 5: Acampada 10 €

## Casal setembre

**Calendari:** de l'1 al 9 de setembre

Dies 1, 2, 6, 7, 8, 9

**Preus:**

Socis 56 € / No socis 66 €

## Servei bon dia

**Horari:** 8.30 - 9 h

**Preus:**

- 3 € / dia esporàdic
- 15 € / 1 setmana

## Menjador

**Horari:** 13.30 - 15 h

**Preus:**

- 5,5 €/dia esporàdic
- 25 € / 1 setmana
- Càternerg "m-penta" a les instal·lacions del Club

## INSCRIPCIONS

Del 7 de maig fins emplenar places

## Lloc i horari d'atenció:

Club Tennis Sant Celoni, dissabte de 10 a 14 h i de 16 a 19 h i diumenge de 10 a 13 h

A les pistes de tennis, de dilluns a divendres de 17 a 20 h

## Documentació que cal portar:

- Fotocòpia de la targeta sanitària
- Full d'inscripció emplenada
- Pagament per compte corrent o efectiu

## OBSERVACIONS

- 10% descompte a partir del segon germà (excursions no incloses)
- Excursions no incloses en la quota del casal. Es paguen en efectiu la mateixa setmana
- Reunió informativa: 28 de maig a les 11.45 h al Club Tennis Sant Celoni

Places limitades!



3-5 anys  
6-10 anys  
11-13 anys

## MÉS INFORMACIÓ

**Club Tennis Sant Celoni**  
Carretera Campins, 24  
ctsantceloni@gmail.com  
www.clubtennissantceloni.cat  
Tel. 637 154 353 (Marta Ibañez)  
Tel. 669 583 353 (Albert Martínez)

La nostra escola ofereix durant el mes de juliol activitats de lleure i de reforç escolar. A les activitats de lleure es realitzaran tallers, jocs d'aigua, jocs dirigits, manualitats... basats en diferents centres d'interès setmanals.

L'activitat de reforç escolar té com a objectiu que els alumnes repassin i reforcin els continguts treballats durant el curs.

## **Activitats de lleure**

**Edats:** 3 - 5 anys

**Calendari:** del 4 al 29 de juliol

**Horari:** 9 - 13 h

**Preus:**

- 45 € / setmana
- 195 € / mes

## **Reforç escolar i lleure**

**Edats:** 6 - 12 anys

**Calendari:** del 4 al 29 de juliol

**Horari:**

- 9 - 11 h reforç escolar
- 11 - 13 h activitats de lleure

**Preus:**

- 45 € / setmana
- 195 € / mes

## **INSCRIPCIONS**

**Dies:** del 23 de maig al 10 de juny

**Lloc i horari d'atenció:**

Secretaria del col·legi Cor de Maria de 10 a 12 h del matí

**Documentació que cal portar:**

- Foto de carnet
- Fotocòpia de la targeta sanitària
- Fotocòpia del carnet de vacunacions
- Fitxa d'inscripció emplenada

## **OBSERVACIONS**

- Cal passar per l'escola a buscar el full d'inscripció
- El pagament es farà per domiciliació bancària
- En el grup de reforç escolar cal portar el quadernet d'activitats que indica l'escola
- El nombre mínim d'alumnes per fer l'activitat serà de 15 per grup i el número màxim de 25



# Col·legi La Salle

Us oferim tres propostes que donaran resposta als vostres interessos de diversió i aprofitament del temps de lleure.

## Aventures Mil!

Els caps i que·l·les de l'AEG Erol i La Salle oferim una activitat d'estiu educativa i lúdica. Els infants podran divertir-se i aprendre mitjançant el desenvolupament d'unes activitats que giraran al voltant d'un centre d'interès. Algunes activitats es realitzaran dins del recinte escolar i d'altres, fora.

Es proposa una sèrie d'activitats per potenciar el progrés personal de cada infant, a través de la relació amb els companys:

- Diferents activitats: jocs, tallers, descobertes, sortides amb bici, sortides al riu, visites culturals
- Dues acampades a la muntanya (una per quinzena)
- Sortida a un parc aquàtic
- Piscina dos dies a la setmana

## Reforç escolar de 5è a 4t d'ESO

La Salle us ofereix l'espai i els professionals adequats per repassar i reforçar els aprenentatges treballats al llarg del curs. A la vegada, podran realitzar les activitats escolars proposades pels mestres, guiats per personal qualificat. Aquesta activitat està oberta per alumnes de 5è d'EPO fins a 4t d'ESO i només en horari de matí de 9 a 13.

## English Summer Camp

Us proposem un nou projecte: English Summer Camp, un casal d'estiu en anglès on es treballarà un centre d'interès setmanal i s'aplicarà la metodologia AICLE (Aprentatge Integrat de Continguts i Llengües Estrangeres). Podran gaudir d'uns dies estiuencs tot descobrint, experimentant i creant a partir del joc, el moviment i la descoberta de noves aventures, a més de poder practicar la llengua anglesa. Are you ready?

Aquesta activitat serà dinamitzada per mestres amb menció d'anglès i un auxiliar de conversa (natiu). Aquesta activitat està destinada a alumnes de 1r a 4t de primària i amb un màxim de 16 alumnes per grup.

## Casal Aventures mil o Reforç escolar matí

**Edats Casal:** P5 - 4t d'ESO

**Edats reforç:** 5è a 4t d'ESO

**Calendari:** del 27 de Juny al 29 de Juliol

**Horari:** 9 - 13 h

**Preus:**

- 52 € / del 27 al 30 de juny
- 60 € / 1 setmana
- 202 € / mensual
- 192 € / mensual per germans

## Casal Matí i Tarda

**Edats:** P5 - 4t d'ESO

**Calendari:** 27 juny al 29 de Juliol

**Horari:** 9 - 13h i 15-17h

**Preus:**

- 64€ / del 27 al 30 de juny
- 77 € / 1 setmana
- 292 € / mensual
- 282 € / mensual per germans

## English Summer Camp

**Edats:** 1r a 4t EPO

**Calendari:** de l'1 al 29 de Juliol

**Horari:** 9 - 13 h

**Preus:**

- 150 € / 2 setmanes
- 300 € / mensual
- Màxim 16 alumnes per grup

## Servei bon dia

**Horari:** 8 - 9 h

**Preus:**

- 10 € / 1 setmana
- 8 € / mensuals més d'una setmana
- 3 € / dia esporàdic

## INCRIPCIONS

**Dies:** del 10 de maig al 10 de juny

**Lloc i horari d'atenció:** A l'administració del col·legi La Salle de 8 a 13 h del matí

**Documentació que cal portar:**

- Autorització sortida del centre
- Fitxa d'inscripció emplenada
- Còpia resguard del pagament bancari
- Fotocòpia de la targeta sanitària
- Fotocòpia del carnet de vacunacions

## OBSERVACIONS

- Cal passar per l'administració del col·legi a buscar el full d'inscripció
- El pagament es farà a l'entitat bancària o amb targeta de crèdit
- Per realitzar el servei de bon dia seran necessàries un mínim d'inscripcions
- Reunió informativa: a concretar



5-16 anys

## MÉS INFORMACIÓ

Col·legi La Salle

Carrer Campins, 59

secretaria@santceloni.lasalle.cat

Tel. 93 867 02 65

# Penya Barcelonista Sant Celoni

## 9a Tecnificació de futbol

En aquesta edició el nostre objectiu és oferir un espai esportiu i lúdic per tal que els nens i nenes gaudeixin de l'estiu.

Aquest casal es basa en la tecnificació del futbol, on els jugadors perfeccionaran les seves aptituds com a futbolistes.

El nostre coordinador d'àrea F7 Ismael De Haro i Andreu Navarro (Coordinador del C.E.Mataro) dirigiran aquest campus, juntament amb un equip assessor, format per als entrenadors titulats del nostre club i amb incorporacions externes.

Oferim un casal de qualitat, on cada matí anirem a la piscina, també gaudirem de sortides, gimcana futbolera, nit d'acampada al camp de futbol, campionat de futbol platja i castells inflables aquàtics.

## Campus matí

**Edats:** 5 - 15 anys

**Calendari:** del 27 de juny al 22 de juliol

**Horari:** 9 - 13 h

**Preus:**

- 115 € / 2 setmanes
- 200 € / 4 setmanes

## Campus matí amb menjador

**Edats:** 5 - 15 anys

**Calendari:** del 27 de juny al 22 de juliol

**Horari:** 9 - 15.30 h

**Preus:**

- 200 € / 2 setmanes
- 350 € / 4 setmanes

## Servei bon dia

**Horari:** 8.30 - 9 h

servei gratuït

## Menjador

Bar-Restaurant La Banketa

**Horari:** 13.30 - 15.30 h

**Preus**

- 6 € / dia esporàdic
- 30 € / 1 setmana

## **INSCRIPCIONS**

**Dies:** del 23 de maig al 10 de juny

**Lloc i horari d'atenció:**

Al local de la Penya Barcelonista Sant Celoni (camp municipal d'esports) dilluns, dimecres i divendres de 18 a 20 h

**Documentació que cal portar:**

- Full d'inscripció emplenada i signada
- Fotocòpia de la targeta sanitària
- Pagament en metàl·lic

## **OBSERVACIONS**

- Oferim un treball específic per a qui vulgui jugar de porter
- A tots els participants, se'ls obsequiarà amb dues samarretes, un pantaló, un muntatge fotogràfic, diploma, trofeu i més sorpreses
- Descompte 15 % als pares aturats (presentació targeta DARDO)
- Les setmanes poden ser intercalades
- Descompte del 10% al segon o posterior germà
- Reunió informativa: 21 de juny a les 19 h, a la sala Bernat Martorell, Can Ramis

Places limitades!



5-15 anys

## **MÉS INFORMACIÓ**

**Penya Barcelonista Sant Celoni**

Camp Municipal d'Esports de Sant Celoni

[pbsantceloni@pbsantceloni.com](mailto:pbsantceloni@pbsantceloni.com)

[www.pbsantceloni.com](http://www.pbsantceloni.com)

Tel. 627 323 192 (Ismael De Haro)

# Sot de les Granotes UESPORTS

El nostre objectiu és oferir un campus esportiu i de lleure engrescador i educatiu alhora.

Treballarem diferents esports comptant amb els diversos recursos del centre (piscina, rocòdrom, pistes poliesportives, etc.); també farem manualitats i tallers relacionats amb l'activitat física i la salut. El bon ambient, la companyonia i el respecte seran presents com a valors fonamentals per a la convivència.

També oferim casal de l'1 al 9 de setembre.

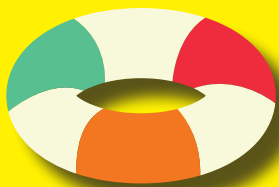

  
3-15 anys

**Edats:** 3 - 15 anys

**Calendari:** del 27 de juny al 29 de juliol i de l'1 al 9 de setembre (1,2,6,7,8,9)

## Campus matí

**Horari:** 9 - 14 h

**Preus:**  
- 65,30 € / 1 setmana  
- 124,20 € / 2 setmanes  
- 78,36 € / setembre

## Campus matí i menjador

**Horari:** 9 - 15.30 h

**Preus:**  
- 96,85 € / 1 setmana  
- 183,15 € / 2 setmanes  
- 116,22 € / setembre

## Campus matí i tarda

**Horari:** 9 - 14 i 15.30 - 17.30 h

**Preus:**  
- 75,80 € / 1 setmana  
- 140 € / 2 setmanes  
- 90,96 € / setembre

## Campus matí i tarda amb menjador

**Horari:** 9 - 17.30 h

**Preus:**  
- 108,40 € / 1 setmana  
- 205,25 € / 2 setmanes  
- 130,08 € / setembre

## Servei bon dia

**Horari:** 8 - 9 h

**Preus:**  
- 9,50 € / 1 setmana  
- 15,80 € / 2 setmanes  
- 2,10 € / dia esporàdic

## Menjador

**Horari:** 14 - 15.30 h

**Preu:** 9 € / dia esporàdic

## **INSCRIPCIONS**

**Dies:** del 23 de maig al 10 de juny

### **Lloc i horari d'atenció:**

Centre Municipal d'Esports Sot de les Granotes de dilluns a divendres de 7 a 22.30 h, dissabtes de 9 a 20 h i diumenges de 9 a 14 h

### **Documentació que cal portar:**

- Fotocòpia del carnet de vacunacions
- Fotocòpia de la targeta sanitària
- Fitxa d'inscripció a emplenar al mateix centre

## **OBSERVACIONS**

\*La setmana de l'1 al 9 setembre té un preu especial en totes les modalitats.

### **Setmanes:**

1a setmana: 27 juny a l'1 de juliol  
2a setmana: del 4 al 8 de juliol  
3a setmana: de l'11 al 15 de juliol  
4a setmana del 18 al 22 de juliol  
5a setmana del 25 al 29 de juliol  
6a setmana del l'1 al 9 de setembre

### **Cal portar:**

Roba d'esport, calçat còmode i esportiu, gorra, crema protectora solar posada a casa, material de piscina: banyador, xancletes i casquet de bany, esmorzar i ampolla d'aigua petita.

- Cada infant tindrà la seva samarreta.
- Reunió informativa: 16 de juny a les 18.30 h al Centre Municipal d'Esports el Sot de les Granotes

## **MÉS INFORMACIÓ**

**Centre Municipal d'Esports Sot de les Granotes**

Carrer Francesc Macià, 15 - Sant Celoni  
santceloni@ufec.cat / www.ufec.cat / www.santceloni.cat  
www.facebook.com/UFECsantceloni / www.uesports.cat  
Tel. 93 848 69 13

# Ajuts per a les activitats d'estiu 2016

## **Requisits per accedir als ajuts:**

1. Estar empadronat en el Padró Municipal d'Habitants del municipi de Sant Celoni i la Batllòria. En el cas de ser resident, no empadronat, caldrà justificar aquesta situació.
2. Participar en una de les activitats que organitzen les entitats del municipi de la Guia d'activitats d'estiu 2016.
3. Acceptar les condicions d'accés al programa d'ajuts.
4. L'import de l'ajut mai no serà superior a l'import total de la quota de l'activitat becada.
5. El període de sol·licitud de l'ajut serà del 4 al 20 d'abril. No s'acceptaran sol·licituds fora de termini.
6. La sol·licitud de l'ajut s'ha de fer amb el model establert i s'ha d'entregar a l'Oficina d'Atenció Ciutadana.
7. No es pot modificar l'activitat ni les setmanes per les que s'ha sol·licitat l'ajut.
8. La publicació de la resolució dels ajuts es farà a través del web de l'Ajuntament [www.santceloni.cat](http://www.santceloni.cat) i el tauler d'anuncis de l'OAC del 23 al 27 de maig.

9. Un cop coneguda la resolució de l'ajut per activitats d'estiu, s'ha de formalitzar la inscripció a l'escola o entitat on es realitzi l'activitat.
10. Es pot demanar l'ajut per a totes les activitats d'estiu que s'ofereixen, excepte pel servei de bon dia, menjador, excursions i acampades no incloses en el preu.
11. L'Ajuntament es reserva el dret de demanar la informació necessària per comprovar els fets declarats en la sol·licitud de l'ajut social per activitats d'estiu.

## **Documentació que cal portar**

### Documentació a acompanyar amb la sol·licitud

- Original i fotocòpia del DNI/NIF/NIE passaport de la persona sol·licitant i de tots els membres que formen la unitat de convivència. (Si es va sol·licitar l'ajut l'any passat no és necessari, a excepció de caducitat o canvi de dades personals).

### Documentació econòmica

- Autorització d'accés a dades fiscals de tots els membres de la unitat de convivència.
- Darrer rebut de lloguer o de préstec hipotecari.

## **En cas que la situació econòmica hagi variat respecte la última declaració, cal aportar la següent documentació:**

- Informe de la vida laboral del/de la sol·licitant i de cadascun dels membres que formen la unitat de convivència en edat laboral. Portar original i fotocòpia.
- En cas de ser treballador/a, fix/a o temporal, per compte aliè, els fulls de salari o certificat equivalent dels últims 6 mesos. Portar original i fotocòpia.
- En cas de trobar-se a l'atur, certificat del Servei d'Ocupació de Catalunya amb els períodes d'inscripció o de percepció de prestacions i/o subsidis per atur i la quantia que perceben emès pel SEPE. Portar original i fotocòpia.

- En cas de ser pensionistes, certificat de pensió. Portar original i fotocòpia.

- En cas de ser autònoms o empresaris, compte de resultats o d'explotació de l'empresa.

## **Documentació social**

- Carnet de família monoparental - tipus especial, si és el cas. Portar original i fotocòpia.

- Carnet de família nombrosa - tipus especial, si és el cas. Portar original i fotocòpia.
- Llibre de família. Portar original i fotocòpia.
- En cas de discapacitat física, psíquica o sensorial d'algun membre de la unitat familiar, certificats que acreditin aquestes circumstàncies i el seu grau. Portar original i fotocòpia.
- En cas de reconeixement de situacions de dependència, la resolució acreditativa del grau de dependència. Portar original i fotocòpia.
- En cas de representació legal i/o acolliment de menor, bé sigui beneficiari o no de l'ajut, documentació acreditativa d'aquest fet. Portar original i fotocòpia.
- En cas de separació legal, la resolució judicial que determina la situació, incloent-hi el conveni regulador.
- En cas d'incompliment de l'obligació del pagament de la pensió d'aliments, la denúncia de l'incompliment.

## Críteris econòmics per establir la quantia de l'ajut

El sol·licitant o la sol·licitant d'ajuts autoritzarà, en el moment de realitzar la sol·licitud de l'ajut, a l'Ajuntament de Sant Celoni per tal de consultar les seves dades tributàries a l'AEAT (Agència Espanyola d'Administració Tributària). Aquestes són les que es tindran en compte a efectes del càlcul econòmic. Si la situació econòmica, ha patit un canvi substancial en referència a les darreres dades de l'AEAT, aquesta s'haurà de justificar documentalment. L'Indicador de Renda de Suficiència (IRSC), establert anualment a la Llei de pressupostos Generals de la Generalitat de Catalunya, determina la capacitat econòmica dels sol·licitants. L'IRSC, per a l'any 2016 és el següent:

Composició Unitat de Convivència	Situació econòmica (IRSC)
Un membre	569,12 €
Dos membres	739,86 €
Tres membres	910,59 €
Quatre membres	1.081,33 €
Cinc membres	1.252,06 €
Sis membres o més	1.422,80 €

La puntuació econòmica es determinarà segons la fórmula i la taula següent:

**IRSC: ingressos de tots els membres de la unitat familiar – lloguer (fins un màxim de 569,12 €) o hipoteca (fins un màxim de 853,68 €)**

Composició Unitat de Convivència	IRSC 2016	Situació econòmica segons l'IRSC		
		30% de l'ajut	50% de l'ajut	60% de l'ajut
		Ingressos entre el 100% i el 66,6% de l'IRSC	Ingressos entre el 66,6% i el 33,3% de l'IRSC	Ingressos inferiors al 33,3% de l'IRSC
Un membre	569,12 €	De 569,12 € a 379,04 €	De 379,03 € a 189,52€	De 189,51 € a 0 €
Dos membres	739,86 €	De 739,86 € a 492,75 €	De 492,74 € a 246,38€	De 246,37 € a 0 €
Tres membres	910,59 €	De 910,59 € a 606,46 €	De 606,45 € a 303,23€	De 303,22 € a 0 €
Quatre membres	1.081,33 €	De 1.081,33 € a 720,17 €	De 720,16 € a 360,09€	De 360,08 € a 0 €
Cinc membres	1.252,06 €	De 1.252,06 € a 833,88 €	De 833,87 € a 416,94€	De 416,93 € a 0 €
Sis membres o més	1.422,80 €	De 1.422,80 € a 947,59€	De 947,58 € a 473,80€	De 473,79 € a 0 €



Ajuntament de Sant Celoni



Diputació **Barcelona**

xarxa de municipis



**Generalitat de Catalunya**