



activitats  
**estiu**  
**2015**

Per a infants i joves  
Sant Celoni i la Batllòria

<u>AFADIS Associació de famílies amb discapacitat</u>	3
<u>AMPA Escola Soler de Vilardell</u>	4
<u>AMPA Institut Escola La Tordera</u>	5
<u>Associació de creatius plàstics JORCA</u>	6
<u>Club Bàsquet Sant Celoni</u>	7
<u>Club Esportiu Sant Celoni</u>	8
<u>Club Tennis Sant Celoni</u>	9
<u>Col·legi Cor de Maria</u>	10
<u>Col·legi La Salle</u>	11
<u>Penya Barcelonista Sant Celoni</u>	12
<u>Sot de les Granotes - UFEC</u>	13

# AFADIS

## Associació de famílies amb discapacitat

El nostre centre d'interès serà la natura, i oferirem activitats lúdiques i esportives adaptades. Treballarem l'amistat, la companyonia, aprendre a compartir, el valor de la diferència, la cooperació, la inclusió social, el respecte per la natura, la superació de dificultats, la motivació i l'esforç.

Les noves experiències ens enriquiran a tots.

T'hi esperem!

### Casal matí

**Edats:** a partir de 6 anys

#### Calendari:

del 29 de juny al 31 de juliol

**Horari:** 9 - 14 h

#### Preus:

##### Socis:

- 75 € / 1 setmana
- 142,50 € / 2 setmanes
- 202,50 € / 3 setmanes
- 270 € / 4 setmanes
- 337,50 € / 5 setmanes

##### Germans:

- 67,50 € / 1 setmana
- 128,25 € / 2 setmanes
- 182,25 € / 3 setmanes
- 243 € / 4 setmanes
- 303,75 € / 5 setmanes

##### No socis:

- 112,50 € / 1 setmana
- 213,75 € / 2 setmanes
- 303,75 € / 3 setmanes
- 405 € / 4 setmanes
- 506,25 € / 5 setmanes

### INSCRIPCIONS

**Dies:** del 4 de maig al 5 de juny

#### Lloc i horari d'atenció:

Local d'AFADIS de dilluns a divendres de 9.30 a 14 h

#### Documentació que cal portar:

- Fotocòpia del carnet de vacunacions
- Fotocòpia de la targeta sanitària
- Fitxa d'inscripció emplenada i autoritzacions
- Fotocòpia del DNI del nen/a, pare, mare o tutor legal
- El pagament es farà per domiciliació bancària, a finals de juny

### OBSERVACIONS

- Cal portar: esmorzar, roba còmoda, gorra, roba de recanvi, tovallolletes i bolquers, si és necessari
- Material de piscina (tovallola, banyador, xanquetes, crema solar i bolquer de piscina, si és necessari)
- El primer dia de casal es lliurarà l'horari amb les activitats



A partir de 6 anys

### MÉS INFORMACIÓ

#### Local d'AFADIS

Passeig del Dr. Barri, 2  
Santa Maria de Palautordera / El Temple  
Tel. 93 000 33 50 - Manel



# AMPA Escola Soler de Vilardell

## Terra a la Vista i Supervivents

Terra a la vista (grup de petits) i Supervivents (grup de grans). Són una proposta lúdica i educativa que fomenta els valors de l'esforç, la cooperació i el treball en equip a través d'un munt d'activitats educatives i apassionants. Una colla de pirates entremaliats i aventurers i un grup de naufragats supervivents en una illa deserta hauran de superar tots els reptes que es trobin per aconseguir el seu objectiu final.

Es faran activitats esporàdiques, aquàtiques, tallers d'expressió corporal, musical i plàstica, activitats d'hort i cuina; activitats per al foment i la promoció de la lectura, excursions i l'acampada: una nit plena de misteris i sorpreses!

## **Edats:**

3 - 12 anys

## **Calendari:**

del 22 de juny al 31 de juliol

## **Preus:**

### **Casal matí**

**Horari:** 9 - 13 h

### **del 22 al 26 de juny**

- 35 € socis / 36 € no socis

- 33 € socis / 34 € no socis

a partir 2n germà

### **del 29 de juny al 31 de juliol**

- 44 € socis / 45 € no socis /

1 setmana

- 41 € socis / 42 € no socis /

1 setmana a partir 2n germà

Cal un mínim de 20 inscrits

### **Menjador càtering**

**Horari:** 13 - 15 h

### **del 22 al 26 de juny**

- 36 € socis / 37 € no socis

### **del 29 de juny al 31 de juliol**

- 44 € socis / 45 € no socis /

1 setmana

- 10 € socis / 10,50 € no socis /

dia esporàdic

Cal un mínim de 6 inscrits

### **Menjador Carmanyola**

**Horari:** 13 - 15 h

### **del 22 al 26 de juny**

- 20 € socis / 21 € no socis

### **del 29 de juny al 31 de juliol**

- 24 € socis / 25 € no socis /

1 setmana

- 6 € socis / 6,50 € no socis /

dia esporàdic

Cal un mínim de 6 inscrits

### **Casal tarda**

**Horari:** 15 - 17 h

### **del 22 al 26 de juny**

- 20 € socis / 21 € no socis

### **del 29 de juny al 31 de juliol**

- 24 € socis / 25 € no socis /

1 setmana

Cal un mínim de 6 inscrits

## **Servei bon dia**

**Horari:** 8 - 9 h

### **del 22 al 26 de juny**

- 14 € socis / 15 € no socis

### **del 29 de juny al 31 de juliol**

- 16 € socis / 17 € no socis /

1 setmana

- 4 € socis / 4,50 € no socis /

dia esporàdic

Cal un mínim de 5 inscrits

## **INSCRIPCIONS**

**Dies:** del 27 de maig fins 5 al juny

27 de maig de 9 a 9.30 h,

28 de maig de 17 a 18 h,

4 de juny de 9 a 9.30 h,

5 de juny de 17 a 18 h

## **Lloc i horari d'atenció:**

A l'Escola Soler de Vilardell

(al mòdul del menjador, al costat del camp de futbol)

Si les famílies no tenen disponibilitat, poden deixar la inscripció a l'escola Soler de Vilardell entre el 27 de maig i el 5 de juny.

## **Documentació que cal portar:**

- Fitxa d'inscripció emplenada

- Fotocòpia de la targeta sanitària de l'infant

- Fotocòpia DNI pare, mare,

tutor/a (davant i darrera)

- Rebut de pagament per transferència

## **OBSERVACIONS**

- A partir del dia 20 de maig, les inscripcions es poden

descarregar des de:

[ampasolerdevilardell.blogspot.com](http://ampasolerdevilardell.blogspot.com)

[mev-casasolerdevilardell.blogspot.com](http://mev-casasolerdevilardell.blogspot.com)

- Es pot triar servei de càtering o de carmanyola. Però finalment s'oferirà el que tingui més demanda. Qualsevol canvi s'informarà a les famílies.

- Les quotes inclouen les excursions, material i acampada.

- Reunió informativa: 27 de maig a les 17.30 h, al mòdul del menjador de l'escola. Hi haurà servei de canguratge gratuït.



3-12 anys

## **MÉS INFORMACIÓ**

Moviment d'esplai del Vallès

[casasolerdevilardell@mev.cat](mailto:casasolerdevilardell@mev.cat)

[www.mev.cat](http://www.mev.cat)

Tel. 93 723 27 11

# AMPA Institut escola La Tordera

Estiu Aventura amb en Martí Jones (de 3 a 14 anys)  
Podrem descobrir diferents èpoques i terres inexplorades, realitzar excavacions arqueològiques, ens familiaritzarem amb el món submarí, coneixerem poblats i crearem cabanes... Farem un viatge en el temps on viurem una gran aventura per descobrir el secret d'en Martí Jones...Fins l'infinit i més enllà! No hi falteu, us esperem!

Esport Aventura 2015 (de 8 a 16 anys)

Ens porta de nou a viure l'esport i conèixer els seus reglaments i tècniques fonamentals. Diferents esports d'aventura i alternatius faran que aquest estiu no sigui del tot indiferent. Comença a preparar-te per superar els reptes d'aquest any i viure l'esport com mai i amb molta "canya"!

Tria el teu esport, tria la teva aventura!

## Casal matí

### Calendari:

del 25 de juny al 31 de juliol

Horari: 9 - 13 h

### Preus:

- 20 € / 25 i 26 de juny
- 48 € / 1 setmana
- 78 € / 2 setmanes
- 126 € / 3 setmanes
- 152 € / 4 setmanes
- 188 € / 5 setmanes
- 176,60 € / 5 set. 2n germà

## Casal matí i menjador

### Calendari:

del 25 de juny al 31 de juliol

Horari: 9 - 15 h

### Preus:

- 36 € / 25 i 26 de juny
- 83 € / 1 setmana
- 148 € / 2 setmanes
- 231 € / 3 setmanes
- 292 € / 4 setmanes
- 354,20 € / 5 setmanes
- 334,50 € / 5 set. 2n germà

## Casal matí i tarda amb menjador

### Calendari:

del 25 de juny al 31 de juliol

Horari: 9 - 17 h

### Preus:

- 67,50 € / 25 i 26 de juny
- 95,50 € / 1 setmana
- 173 € / 2 setmanes
- 268,50 € / 3 setmanes
- 342 € / 4 setmanes
- 413,60 € / 5 setmanes
- 390,90 € / 5 set. 2n germà

## Servei bon dia

Horari: 7.45 - 9 h

### Preus:

- 6 € / 25 i 26 de juny
- 10 € / 1 setmana
- 20 € / 2 setmanes
- 21 € / 3 setmanes
- 22 € / 4 setmanes
- 24 € / 5 setmanes
- 12 € / 5 setmanes 2n germà

## Menjador

Horari: 13 - 15 h

Preu: 9 € / dia esporàdic

## INSCRIPCIONS

**Dies:** del 18 de maig al 5 de juny

### Lloc i horari d'atenció:

Web d'Evasió - Eduk1:  
[www.eduk1.cat](http://www.eduk1.cat)

Al despatx de l'AMPA de dilluns a divendres de 8.30 a 9 h, dilluns i dimecres de 15.30 a 16 h, dimarts i dijous de 15.30 a 16.30 h i divendres de 16 a 17 h

A Evasió – Eduk1: Acadèmia Jumping Clay Sant Celoni, Pl de la Vila, 17, de dilluns a divendres de 17 a 20 h i dissabtes de 10 a 13 h i de 17 a 20 h

### Documentació que cal portar:

- Inscripció i fitxa mèdica emplenada
- Fotocòpia de la targeta sanitària
- Fotocòpia del carnet de vacunacions
- Foto tipus carnet
- Import corresponent o pagament amb targeta

## OBSERVACIONS

- Els preus inclouen activitats i sortides. El campament no està inclòs
- Reunió informativa: 15 de maig a les 18 h, a l'Institut escola La Tordera.
- Campaments 16 i 17 de juliol (Opcional)  
Per inscrits modalitat de 9 - 17 h: 40 €  
Per inscrits modalitat de 9 - 15 h: 46,90 €  
Per inscrits modalitat de 9 - 13 h: 49,30 €

Coneix en Martí Jones a  
[www.martijones.cat](http://www.martijones.cat)



## MÉS INFORMACIÓ

AMPA Institut escola La Tordera

Passatge Margarita, 1 - Sta Maria de Palautordera - Tel. 93 867 46 16

## EVASIÓ – EDUK1

Acadèmia Jumping Clay, Pl. de la Vila, 17 Sant Celoni

[www.eduk1.cat](http://www.eduk1.cat) / [latordera@evasio.cat](mailto:latordera@evasio.cat) / Tel. 93 516 11 86

# Associació de creatius plàstics Jorca

## Iniciació a la ceràmica, el dibuix i la pintura per als més petits

Coneixerem les diferents tècniques i possibilitats creatives a través de la ceràmica. Estimularem la creativitat i la recerca de solucions noves i apropiades.

Farem recerca d'un llenguatge propi i coneixerem l'obra i els artistes que treballen o han treballat amb la ceràmica. Observació i representació de l'entorn (llums i ombres, proporcions, composició, profunditat, textures...)

Es fomentarà tant el treball en equip com individual, així com valors, el respecte i el diàleg.

Alguns treballs es duran a terme en anglès per tal d'ampliar vocabulari específic del seu entorn de treball.

## Joves i adults

Es pot entrar en diferents modalitats:

A- Introducció a les tècniques bàsiques de la ceràmica: projectes, modelat, torn, decoració i esmalts.

B- Perfeccionament o especialització (si es tenen coneixements ceràmics)

C- "DO IT YOURSELF": porta la teva idea i t'ajudarem a portar-la a terme, del disseny a l'obra acabada. Dins la modalitat d'obra pictòrica, escultòrica, objecte de decoració a objecte d'ús.

Els grups són reduïts i es fomentarà la trobada d'un llenguatge propi i, per tant, l'acceptació de maneres de fer i resultats diferents.

## Casal tarda - iniciació

**Edats:** 4 - 13 anys

**Calendari:** de l'1 al 28 de juliol

**Horari:** 17 - 19 h \*

Dilluns i/o dimecres i/o dijous

**Preus:**

- 34 € / 4 h
- 64 € / 8 h
- 81 € / 12 h
- 101 € / 16 h
- 118 € / 20 h
- 131 € / 24 h
- 141 € / 28 h
- 148 € / 32 h
- 185 € / 40 h

\* Les hores es poden fer en una, dues, tres o quatre setmanes

## Casal de tarda - joves

**Edats:** a partir de 14 anys

**Calendari:** de l'1 al 28 de juliol

**Horari:** 15 - 20 h \*

Dimarts i/o divendres (horari a convenir)

**Preus:**

- 28 € / 3h
- 55 € / 6 h
- 72 € / 8 h
- 94 € / 12 h
- 118 € / 16 h
- 137 € / 20 h
- 160 € / 24 h
- 164 € / 28 h

## **INSCRIPCIONS**

Dies: del 6 de maig al 15 de juny

### **Lloc i horari d'atenció:**

Al taller de l'escola de ceràmica Jorca, de dimarts a divendres de 17 a 20 h

### **Documentació que cal portar:**

- Fitxa d'inscripció emplenada
- Fotocòpia de la targeta sanitària
- 20 € en el moment de fer la inscripció i la resta el primer dia d'activitat a l'escola.

## **OBSERVACIONS**

- \* Les hores es poden fer en una, dues, tres o quatre setmanes
- Tot el material està inclòs en el preu.
- Cal portar bata o camiseteta que es pugui embrutar i deixar al taller.
- 10% de descompte a partir del segon germà
- Places limitades (els grups són reduïts a 5 alumnes per professor)



A partir de 4 anys

## **MÉS INFORMACIÓ**

Taller/escola de ceràmica Jorca

Av. Verge del Puig, 26

g.auleda@gmail.com

93 867 09 35 / 671 033 224

# Club Bàsquet Sant Celoni

Aquest estiu oferim dos tipus de casal:

**Casal de bàsquet** adreçat aquells infants i nenes que ja practiquen o havien practicat el bàsquet.

Farem treball de tecnificació i competicions a través d'un treball individualitzat i especialitzat, millora d'aspectes tècnics i tàctics.

**Casal poliesportiu** va adreçat als infants i /o joves que vulguin conèixer i gaudir de l'esport, sobretot el bàsquet. Cada dimecres organitzarem activitats diverses i divertidíssimes com jocs inflables, la festa d'escuma... i cada divendres anirem d'excursió.

Un dia a la setmana anirem a la piscina i també aprendrem anglès amb activitats i visites sorpreses. Les activitats estaran adaptades a tothom amb monitors titulats i director de lleure. Assegurem un bon ambient per fer amics i diversió al màxim.

**2n Campus de Bàsquet** adreçat a nens i nenes de 7 a 17 anys que ja juguen a bàsquet. Aquest campus treballa la millora d'aspectes individuals i personalitzats a partir de l'avaluació del jugador/a a l'eurostatge de Caldes d'Estrac.<sup>1</sup>

## **Casal bàsquet o poliesportiu**

**Edats:** 5 - 17 anys

**Calendari:** del 29 de juny al 31 de juliol

**Horari:** 8.45 - 13.30 h

**Preus:**

- 80 € / 1 setmana
- 145 € / 2 setmanes
- 200 € / 3 setmanes
- 280 € / 4 setmanes
- 180 € / 3 setmanes + campus de bàsquet
- 10 € / dia dimecres o divendres<sup>2</sup>

## **Servei bon dia**

**Horari:** 8 - 8.45 h

**Preus:**

- 10 € / setmana
- 2,50 € / dia esporàdic

## **INSCRIPCIONS**

Obertes fins el 5 de juny

**Lloc i horari d'atenció:**

Al Pavelló Municipal d'Esports de dilluns a divendres de 17 a 19 h

**Documentació que cal portar:**

- Fotocòpia de la targeta sanitària
- Fitxa d'inscripció emplenada i autoritzacions
- Resguard de l'ingrés bancari

## **OBSERVACIONS**

<sup>1</sup> Per rebre més informació del Campus de bàsquet poseu-vos en contacte amb el club

<sup>2</sup> Opció a inscriure's només un dia dimecres o divendres

- Obsequi especial per les 50 primeres inscripcions
- 5% descompte a partir del segon germà
- Obsequis per a tots els participants
- Reunió informativa: 2 de juny a les 20 h al Pavelló Municipal d'Esports Onze de Setembre



## **MÉS INFORMACIÓ**

**Club Bàsquet Sant Celoni**

c. Palautordera, 7

clubbasquetsantceloni@hotmail.com

Tel. 630 892 591 - Àlex



# Club Esportiu Sant Celoni

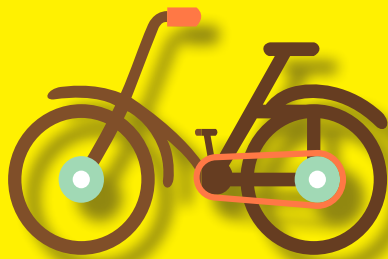

## Tastet d'esports

El campus multiesportiu del Club ofereix un tastet d'esports que té per objectiu el creixement personal a través de l'esperit de superació, el treball d'equip i l'autonomia personal. Practicarem esports de tot tipus, gimcanes i grans jocs, activitats d'orientació, sortides en bicicleta, piscina i, fins i tot, esports d'aventura i activitats aquàtiques. Durant el Campus es programaran excursions opcionals de temàtica lúdica.

## Campus de tecnificació futbolística

Campus sobre la preparació i millora d'habilitats tècniques per a nens i nenes que practiquen o volen practicar futbol de manera regular durant el curs escolar. Durant el Campus es realitzaran diverses activitats de tecnificació. També ens visitaran professionals del futbol, anirem a la piscina i farem alguna sortida.

## Tastets d'esports

**Edats:** 4 - 16 anys

**Calendari:**  
del 22 de juny al 31 de juliol

**Horari:** 9 -13h

### **Preus:**

- 49,50 € / 1 setmana \*
- 198 € / 5 setmanes
- 234 € / 6 setmanes
- 5% de descompte els socis del Cesc
- 5% de descompte el segon o posterior germà

## Campus de tecnificació futbolística

**Edats:** 5 - 16 anys

**Calendari:**  
del 29 de juny al 31 de juliol

**Horari:** 9 -13 h  
- 75 € / 2 setmanes  
- 150 € / 5 setmanes

## Servei bon dia

**Horari:** 8 - 9 h

### **Preus:**

- 15 € / setmana
- 4 € / dia esporàdic

## Menjador

L'Aquari espai lúdic

**Horari:** 13 - 15h

### **Preus:**

- 9 € / esporàdic
- 43 € / 1 setmana \*
- 212 € / 5 setmanes
- 250 € / 6 setmanes

## **INSCRIPCIONS**

**Dies:** del 4 de maig al 12 de juny

### **Lloc i horari d'atenció:**

A l'oficina del C.E. Sant Celoni en el Camp Municipal d'Esports. Dilluns, dimecres i divendres de 18.30 a 20 h

A L'Aquari espai lúdic: dijous de 17.30 a 19.30 h

### **Documentació que cal portar:**

- Una Foto carnet
- Fotocòpia DNI
- Fotocòpia targeta sanitària
- Fitxa d'inscripció emplenada
- Còpia del comprovant de pagament bancari

## **OBSERVACIONS**

- \* La setmana del 22 al 26 de juny té un preu especial reduït de 39,60 € / setmana. 34,40 € / menjador
- El tastet d'esports es farà al Camp municipal d'esports i l'Escola Josep Pallerola
- Reunió informativa del tastet d'esports: 1 de juny, a les 19.30 h, a la sala Bernat Martorell, Can Ramis
- La inscripció inclou una samarreta, fruita a l'hora d'esmorzar, l'entrada a la piscina i un obsequi al final del campus.



4-16 anys  
5-16 anys

## **MÉS INFORMACIÓ**

**Club Esportiu Sant Celoni**

Tastet d'esports

L'Aquari espai lúdic. C. Bruc 66 Sant Celoni 652 15 80 80 / 93 867 47 45

Campus de tecnificació futbolística

cesc.campus@gmail.com / Tel. 618 74 56 81 - Juan Manuel Viale



# Club Tennis Sant Celoni

## **Nou Dis3sport Kids**

Els més petits estaran en contacte amb la natura i l'aigua a través de tallers, activitats d'aventura i esportives, piscina lúdica i molt més!

Farem excursions a fora adaptades a la seva edat

**Edats:** 3 - 5 anys

### **Excursions:**

Setmana 2: Can Putxet 11 €  
Setmana 3: Jungle Park 3 €  
Setmana 4: Dinar de carmanyola gratuït  
Setmana 5: Sortida al riu, gratuït

## **Nou Dis3sport Esportiu**

Activitats esportives individuals i d'equip, gimcanes, btt, sortides i aventures a la natura, piscina lúdica i molt més!

**Edats:** 6 -10 anys

### **Excursions:**

Setmana 1: Platja 7€  
Setmana 2: Can Putxet 11 €  
Setmana 3: Parc aquàtic 20 €  
Setmana 4: Acampada 10 €  
Setmana 5: Can Putxet 11 €  
Setmana 6: Activitat sorpresa gratuïta

## **Nou Dis3sport Esportiu+**

Activitats esportives individuals i d'equip, gimcanes, btt, sortides i aventures a la natura, piscina lúdica i molt més!

**Edats:** 11 - 13 anys

### **Excursions:**

Setmana 1: Platja 7€  
Setmana 2: Can Putxet 11 €  
Setmana 3: Parc aquàtic 20 €  
Setmana 4: Acampada 10 €  
Setmana 5: Can Putxet 11 €  
Setmana 6: Activitat sorpresa gratuïta

## **Casal matí**

### **Calendari:**

del 22 de juny al 31 de juliol

**Horari:** 9 - 13.30 h

### **Preus:**

- Socis: 200 € / No socis: 250 € / 6 setmanes  
- Socis: 45 € / No socis 55 € / 1 setmana  
- Socis: 85 € / No socis 110 € / 2 setmanes  
- Socis: 130 € / No socis 160 € / 3 setmanes  
- Socis: 170 € / No socis 210 € / 4 setmanes  
- Socis: 205 € / No socis 255 € / 5 setmanes  
- Excursions no incloses en el preu  
- 10% dte als germans (excursions no incloses)

## **Servei bon dia**

**Horari:** 8.30 - 9 h

### **Preus:**

- 3 € / dia esporàdic  
- 15€ / 1 setmana

## **Menjador**

**Horari:** 13.30 - 15.30 h

### **Preus:**

- 5,5 € / dia esporàdic  
- 25 € / 1 setmana  
Càterning "m-penta" a les instal·lacions del Club

## **INSCRIPCIONS**

A partir del 2 de maig a les 10 h al Club Tennis Sant Celoni

### **Lloc i horari d'atenció:**

Club Tennis Sant Celoni, dissabte de 10 a 14 h i de 16 a 19 h i diumenge de 10 a 13 h  
A les pistes de tennis, de dilluns a divendres de 17 a 20 h

### **Documentació que cal portar:**

- Fotocòpia de la targeta sanitària  
- Full d'inscripció emplenada  
- Número de compte corrent

## **OBSERVACIONS**

- 10% descompte a partir del segon germà (excursions no incloses)  
- Excursions no incloses en la quota del casal  
- Reunió informativa: 23 de maig a les 11.45 h al Club Tennis Sant Celoni



3-5 anys

6-10 anys

11-13 anys

## **MÉS INFORMACIÓ**

### **Club Tennis Sant Celoni**

Ctra. Campins, 24  
ctsantceloni@gmail.com  
www.clubtennissantceloni.cat  
Tel. 658 868 420 - Iñaki Morelló  
Tel. 669 583 353 - Albert Martínez

# Col·legi Cor de Maria

La nostra escola ofereix durant el mes de juliol activitats de lleure i de reforç escolar. A les activitats de lleure es realitzaran tallers, jocs d'aigua, jocs dirigits, manualitats... basats en diferents centres d'interès setmanals.

L'activitat de reforç escolar té com a objectiu que els alumnes repassin i reforcin els continguts treballats durant el curs.

## **Activitats de lleure**

**Edats:** 3 - 5 anys

**Calendari:** de l'1 al 31 de juliol

**Horari:** 9 - 13 h

**Preus:**

- 45 € / 1 setmana
- 195 € / mes

## **Reforç escolar i lleure**

**Edats:** 6 - 12 anys

**Calendari:** de l'1 al 31 de juliol

**Horari:**

- 9 - 11 h reforç escolar
- 11 - 13 h activitats de lleure

**Preus:**

- 45 € / 1 setmana
- 195 € / mes

## **INSCRIPCIONS**

**Dies:** del 25 de maig al 5 de juny

**Lloc i horari d'atenció:**

Secretaria del col·legi Cor de Maria de 10 a 12 h del matí

**Documentació que cal portar:**

- Foto de carnet
- Fotocòpia de la targeta sanitària
- Fotocòpia del carnet de vacunacions
- Fitxa d'inscripció emplenada

## **OBSERVACIONS**

- Cal passar per l'escola a buscar el full d'inscripció
- El pagament es farà per domiciliació bancària
- En el grup de reforç escolar cal portar el quadernet d'activitats que indica l'escola
- El nombre mínim d'alumnes per fer l'activitat serà de 15 per grup i el número màxim de 25



3-5 anys  
6-12 anys

## **MÉS INFORMACIÓ**

**Col·legi Cor de Maria**

Av. Verge del Puig, 3

[www.cordemariasantceloni.cat](http://www.cordemariasantceloni.cat)

[escola@cordemariasantceloni.cat](mailto:escola@cordemariasantceloni.cat)

Tel. 93 867 03 98

# Col·legi La Salle

## Casal d'estiu i reforç escolar

Us oferim dues propostes que donaran resposta als vostres interessos de diversió i aprofitament del temps de lleure

## Aventures Mill!

Els caps i quel·les de l'AEG Erol i La Salle oferim una nova activitat d'estiu educativa i lúdica. Els infants podran divertir-se i aprendre dins d'un context d'interrelació amb altres infants i adults mitjançant el desenvolupament d'unes activitats que giraran al voltant d'un centre d'interès (eix d'animació). Algunes activitats es realitzaran dins del recinte escolar; i d'altres, fora, i aniran a càrrec de l'equip de monitors del Cau.

Proposta d'activitats per tal de potenciar el progrés personal de cada infant, a través de la relació amb els companys:

- Diferents activitats: jocs, tallers, descobertes, sortides amb bici, sortides al riu, visites culturals.
- Dues acampades a la muntanya (una per quinzena).
- Sortida a un parc aquàtic.
- Piscina dos dies a la setmana.

## Reforç escolar

Voleu que els vostres fills/es repassin i reforcin els aprenentatges que han treballat al llarg del curs escolar? Doncs la Salle us ofereix l'espai i els professionals adequats. A la vegada, podran realitzar les diferents activitats escolars proposades pels mestres, guiats per personal qualificat que els puguin donar orientacions personalitzades i respostes als seus dubtes.

## Casal o reforç escolar matí

**Edats:** P5 - 4t d'ESO

**Calendari:**

del 29 de Juny al 31 de Juliol

**Horari:** 9 - 13 h

**Preus:**

- 24 € / 29 i 30 Juny
- 58 € / 1 setmana
- 200 € / mensual
- 190 € / mensual per germans

## Casal o reforç escolar matí amb menjador

**Edats:** P5 - 4t d'ESO

**Calendari:**

del 29 de Juny al 31 de Juliol

**Horari:** 9 - 15h

**Preus:**

- 40 € / 29 i 30 Juny
- 98 € / 1 setmana
- 370 € / mensual
- 355 € / mensual per germans

## Casal matí i tarda (sense menjador)

**Edats:** P5 - 4t d'ESO

**Calendari:**

del 29 de Juny al 31 de Juliol

**Horari:** 9 - 13h i 15 -17h

**Preus:**

- 30 € / 29 i 30 Juny
- 75 € / 1 setmana
- 290 € / mensual
- 280 € / mensual per germans

## Casal matí i tarda amb menjador

**Edats:** P5 - 4t d'ESO

**Calendari:**

del 29 de Juny al 31 de Juliol

**Horari:** 9 - 17 h

**Preus:**

- 46€ / 29 i 30 Juny
- 115 € / 1 setmana
- 434 € / mensual
- 415 € / mensual per germans

## Servei bon dia

**Horari:** 8 - 9 h

**Preus:**

- 10 € / 1 setmana
- 8 € / mensuals més d'una setmana
- 3 € / dia esporàdic

## Menjador

**Horari:** 13-15h

**Preus:**

- 8,50 € / dia esporàdic

## INCRIPCIONS

**Dies:** de l'1 al 12 de juny

**Lloc i horari d'atenció:**

A l'administració del col·legi La Salle de 8 a 13 h del matí

**Documentació que cal portar:**

- Autorització sortida del centre
- Fitxa d'inscripció emplenada
- Còpia resguard del pagament bancari
- Fotocòpia de la targeta sanitària
- Fotocòpia del carnet de vacunacions

## OBSERVACIONS

- Cal passar per l'administració del col·legi a buscar el full d'inscripció
- El pagament es farà a l'entitat bancària o amb targeta de crèdit
- Per realitzar el servei de menjador i el servei de bon dia seran necessàries un mínim d'inscripcions
- Reunió informativa: 15 d'abril a les 21 al Col·legi La Salle



5-16 anys

## MÉS INFORMACIÓ

Col·legi La Salle

c. Campins, 59

secretaria@santceloni.lasalle.cat

Tel. 93 867 02 65

# Penya Barcelonista Sant Celoni

## Campus de tecnificació del futbol VIII

Sí, nens i nenes, torna el campus de la Penya Barcelonista Sant Celoni.

Aquest casal es basa en la tecnificació del futbol, on el jugadors perfeccionaran les seves aptituds com a futbolistes.

El nostre coordinador d'àrea F7 Ismael de Haro, juntament amb un equip assessor format pels entrenadors titulats del nostre club i amb incorporacions externes, dirigirà aquest campus per tal que el nens i nenes passin una bona estona.

Oferim un casal de qualitat, on cada matí anirem a la piscina, també gaudirem de sortides, gimcana futbolera, nit d'acampada al camp de futbol, campionat de futbol platja, castells inflables aquàtics.

## Campus matí

Edats: 5 - 15 anys

### Calendari:

del 29 de juny al 24 de juliol

Horari: 9 - 13 h

### Preus:

- 115 € / 2 setmanes

- 200 € / 4 setmanes

## Campus matí amb menjador

Edats: 5 - 15 anys

### Calendari:

del 29 de juny al 24 de juliol

Horari: 9 - 15.30 h

### Preus:

- 200 € / 2 setmanes

- 350 € / 4 setmanes

## Servei bon dia

Horari: 8.30 - 9 h

servei gratuït

## Menjador

Bar-Restaurant La Banketa

Horari: 13.30 - 15.30 h

### Preus

- 6 € / dia esporàdic

- 30 € / 1 setmana

## **INSCRIPCIONS**

### **Dies:**

del 25 de maig al 5 de juny

### **Lloc i horari d'atenció:**

Al local de la Penya Barcelonista Sant Celoni (camp municipal d'esports) dilluns, dimecres i divendres de 18 a 20 h

### **Documentació que cal portar:**

- Full d'inscripció emplenada i signada
- Fotocòpia de la targeta sanitària
- Pagament en metàl·lic

## **OBSERVACIONS**

- Oferim un treball específic per a qui vulgui jugar de porter
- A tots els participants, se'ls obsequiarà amb dues samarretes, un pantaló, un muntatge fotogràfic, diploma i més sorpreses
- Descompte del 15 % a les famílies en què hi hagi el pare, la mare o tutor legal que estigui a l'atur (presentació targeta DARDO)
- Les setmanes poden ser intercalades
- Descompte del 10% al segon o posterior germà
- Reunió informativa: 26 de juny a les 19 h, a la sala Bernat Martorell, Can Ramis

PLACES LIMITADES!



5-15 anys

## **MÉS INFORMACIÓ**

**Penya Barcelonista Sant Celoni**

Camp Municipal d'Esports de Sant Celoni

pbsantceloni@pbsantceloni.com

www.pbsantceloni.com

Tel. 627 32 31 92 - Ismael De Haro

# Sot de les Granotes UFEC

El nostre objectiu és oferir un campus esportiu i de lleure engrescador i educatiu alhora.

Treballarem diferents esports comptant amb els diversos recursos del centre (piscina, rocòdrom, pistes poliesportives, etc.); també farem manualitats i tallers relacionats amb l'activitat física i la salut. El bon ambient, la companyonia i el respecte seran presents com a valors fonamentals per a la convivència.



  
3-15 anys

## Campus matí

**Edats:** 3 - 15 anys

**Calendari:** del 22 de juny al 31 de juliol i del 31 d'agost al 4 de setembre

**Horari:** 9 - 14 h

**Preus:**

- 52,24 € del 22 al 26 de juny\*
- 65,30 € / 1 setmana
- 124,20 € / 2 setmanes

## Campus matí i menjador

**Edats:** 3 - 15 anys

**Calendari:** del 22 de juny al 31 de juliol i del 31 d'agost al 4 de setembre

**Horari:** 9 - 15.30 h

**Preus:**

- 77,48 € del 22 al 26 de juny\*
- 96,85 € / 1 setmana
- 183,15 € / 2 setmanes

## Campus matí i tarda (sense menjador)

**Edats:** 3 - 15 anys

**Calendari:** del 22 de juny al 31 de juliol i del 31 d'agost al 4 de setembre

**Horari:** 9-14 h i 15.30-17.30 h

**Preus:**

- 60,64 € del 22 al 26 de juny\*
- 75,80 € / 1 setmana
- 140 € / 2 setmanes

## Campus matí i tarda - menjador

**Edats:** 3 - 15 anys

**Calendari:** del 22 de juny al 31 de juliol i del 31 d'agost al 4 de setembre

**Horari:** 9 - 17.30 h

**Preus:**

- 86,72 € del 22 al 26 de juny\*
- 108,40 € / 1 setmana
- 205,25 € / 2 setmanes

## Servei bon dia

**Horari:** 8 - 9 h

**Preus:**

- 9,50 € / 1 setmana
- 15,80 € / 2 setmanes
- 2,10 € / dia esporàdic

## Menjador

**Horari:** 14 - 15.30 h

**Preu:** 9 € / dia esporàdic

## INSCRIPCIONS

**Dies:**

del 25 de maig al 14 de juny

**Lloc i horari d'atenció:**

Centre Municipal d'Esports Sot de les Granotes, de dilluns a divendres de 7 a 22.30 h, dissabtes de 9 a 20 h i diumenges de 9 a 14 h

**Documentació que cal portar:**

- Fotocòpia del carnet de vacunacions
- Fotocòpia de la targeta sanitària
- Fitxa d'inscripció a emplenar al mateix centre

## OBSERVACIONS

\* La setmana del 22 al 26 de juny té un preu especial en totes les modalitats. El 23 de juny el casal romandrà obert fins a les 15 h.

**Setmanes:**

- 1a setmana: 22 al 26 de juny
- 2a setmana: 29 juny al 3 de juliol
- 3a setmana: 6 al 10 de juliol
- 4a setmana: 13 al 17 de juliol
- 5a setmana: 20 al 24 de juliol
- 6a setmana: 27 al 31 de juliol
- 7a setmana: 31 agost al 4 de setembre

**Cal portar:**

Roba d'esport, calçat còmode i esportiu, gorra, crema protectora solar posada a casa, material de piscina: banyador, xanquetes i casquet de bany, esmorzar i ampolla d'aigua petita

- Cada nen i nena tindrà la seva samarreta.
- Reunió informativa: 18 de juny a les 18.30 h al Centre Municipal d'Esports Sot de les Granotes

## MÉS INFORMACIÓ

Centre Municipal d'Esports Sot de les Granotes

c. Francesc Macià, 15 Sant Celoni

santceloni@ufec.cat / [www.ufec.cat](http://www.ufec.cat) / [www.santceloni.cat](http://www.santceloni.cat)

[www.facebook.com/UFECsantceloni](https://www.facebook.com/UFECsantceloni) / [www.ufecbloc.cat](http://www.ufecbloc.cat)

Tel. 93 848 69 13

# Ajuts per a les activitats d'estiu 2015

## Requisits per accedir als ajuts:

1. Estar empadronat en el Padró Municipal d'Habitants del municipi de Sant Celoni i la Batllòria. En el cas de ser resident, no empadronat, caldrà justificar aquesta situació.
2. Participar en una de les activitats que organitzen les entitats del municipi de la Guia d'activitats d'estiu 2015.
3. Acceptar les condicions d'accés al programa d'ajuts.
4. L'import de l'ajut mai no serà superior a l'import total de la quota de l'activitat becada.
5. El període de sol·licitud de l'ajut serà del 7 al 21 d'abril. No s'acceptaran sol·licituds fora de termini.
6. La sol·licitud de l'ajut s'ha de fer amb el model establert i s'ha d'entregar a l'Oficina d'Atenció Ciutadana.
7. No es pot modificar l'activitat ni les setmanes per les que s'ha sol·licitat l'ajut.
8. La publicació de la resolució dels ajuts es farà a través del web de l'Ajuntament [www.santceloni.cat](http://www.santceloni.cat) i el tauler d'anuncis de l'OAC del 18 al 22 de maig.

9. Un cop coneguda la resolució de l'ajut per activitats d'estiu, s'ha de formalitzar la inscripció a l'escola o entitat on es realitzi l'activitat.

10. Es pot demanar l'ajut per a totes les activitats d'estiu que s'ofereixen, excepte pel servei de bon dia, menjador, excursions i acampades no incloses en el preu.

11. L'Ajuntament es reserva el dret de demanar la informació necessària per comprovar els fets declarats en la sol·licitud de l'ajut social per activitats d'estiu.

## Documentació que cal portar

### Documentació a acompanyar amb la sol·licitud

- Original i fotocòpia del DNI/NIF/NIE passaport de la persona sol·licitant i de tots els membres que formen la unitat de convivència. ( Si es va sol·licitar l'ajut l'any passat no és necessari, a excepció de caducitat o canvi de dades personals).

### Documentació econòmica

- Autorització d'accés a dades fiscals de tots els membres de la unitat de convivència.
- Darrer rebut de lloguer o de préstec hipotecari.

## En cas que la situació econòmica hagi variat respecte la última declaració, cal aportar la següent documentació:

- Informe de la vida laboral del/de la sol·licitant i de cadascun dels membres que formen la unitat de convivència en edat laboral. Portar original i fotocòpia.
- En cas de ser treballador/a, fix/a o temporal, per compte aliè, els fulls de salari o certificat equivalent dels últims 6 mesos. Portar original i fotocòpia.
- En cas de trobar-se a l'atur, certificat del Servei d'Ocupació de Catalunya amb els períodes d'inscripció o de percepció de prestacions i/o subsidis per atur i la quantia que perceben emès pel SEPE. Portar original i fotocòpia.

• En cas de ser pensionistes, certificat de pensió. Portar original i fotocòpia.

• En cas de ser autònoms o empresaris, compte de resultats o d'explotació de l'empresa.

## Documentació social

- Carnet de família monoparental - tipus especial, si és el cas. Portar original i fotocòpia.

• Carnet de família nombrosa - tipus especial, si és el cas. Portar original i fotocòpia.

• Llibre de família. Portar original i fotocòpia.

• En cas de discapacitat física, psíquica o sensorial d'algun membre de la unitat familiar, certificats que acreditin aquestes circumstàncies i el seu grau. Portar original i fotocòpia.

• En cas de reconeixement de situacions de dependència, la resolució acreditativa del grau de dependència. Portar original i fotocòpia.

• En cas de representació legal i/o acolliment de menor, bé sigui beneficiari o no de l'ajut, documentació acreditativa d'aquest fet. Portar original i fotocòpia.

• En cas de separació legal, la resolució judicial que determina la situació, inclouent-hi el conveni regulador.

• En cas d'incompliment de l'obligació del pagament de la pensió d'aliments, la denúncia de l'incompliment.

## Críteris econòmics per establir la quantia de l'ajut

El sol·licitant o la sol·licitant d'ajuts autoritzarà, en el moment de realitzar la sol·licitud de l'ajut, a l'Ajuntament de Sant Celoni per tal de consultar les seves dades tributàries a l'AEAT (Agència Espanyola d'Administració Tributària). Aquestes són les que es tindran en compte a efectes del càlcul econòmic. Si la situació econòmica, ha patit un canvi substancial en referència a les darreres dades de l'AEAT, aquesta s'haurà de justificar documentalment. L'Indicador de Renda de Suficiència (IRSC), establert anualment a la Llei de pressupostos Generals de la Generalitat de Catalunya, determina la capacitat econòmica dels sol·licitants. L'IRSC, per a l'any 2015 és el següent:

Composició Unitat de Convivència	Situació econòmica (IRSC)
Un membre	569,12 €
Dos membres	739,86 €
Tres membres	910,59 €
Quatre membres	1.081,33 €
Cinc membres	1.252,06 €
Sis membres o més	1.422,80 €

La puntuació econòmica es determinarà segons la fórmula i la taula següent:

**IRSC: ingressos de tots els membres de la unitat familiar – lloguer (fins un màxim de 569,12 €) o hipoteca (fins un màxim de 853,68 €)**

Composició Unitat de Convivència	IRSC 2015	Situació econòmica segons l'IRSC		
		30% de l'ajut	50% de l'ajut	60% de l'ajut
		Ingressos entre el 100% i el 66,6% de l'IRSC	Ingressos entre el 66,6% i el 33,3% de l'IRSC	Ingressos inferiors al 33,3% de l'IRSC
Un membre	569,12 €	De 569,12 € a 379,04 €	De 379,03 € a 189,52€	De 189,51 € a 0 €
Dos membres	739,86 €	De 739,86 € a 492,75 €	De 492,74 € a 246,38€	De 246,37 € a 0 €
Tres membres	910,59 €	De 910,59 € a 606,46 €	De 606,45 € a 303,23€	De 303,22 € a 0 €
Quatre membres	1.081,33 €	De 1.081,33 € a 720,17 €	De 720,16 € a 360,09€	De 360,08 € a 0 €
Cinc membres	1.252,06 €	De 1.252,06 € a 833,88 €	De 833,87 € a 416,94€	De 416,93 € a 0 €
Sis membres o més	1.422,80 €	De 1.422,80 € a 947,59€	De 947,58 € a 473,80€	De 473,79 € a 0 €



Ajuntament de Sant Celoni



Diputació **Barcelona**  
xarxa de municipis



**Generalitat de Catalunya**